

2 SSI - RDC - Phase 2

Echelle 1 : 100

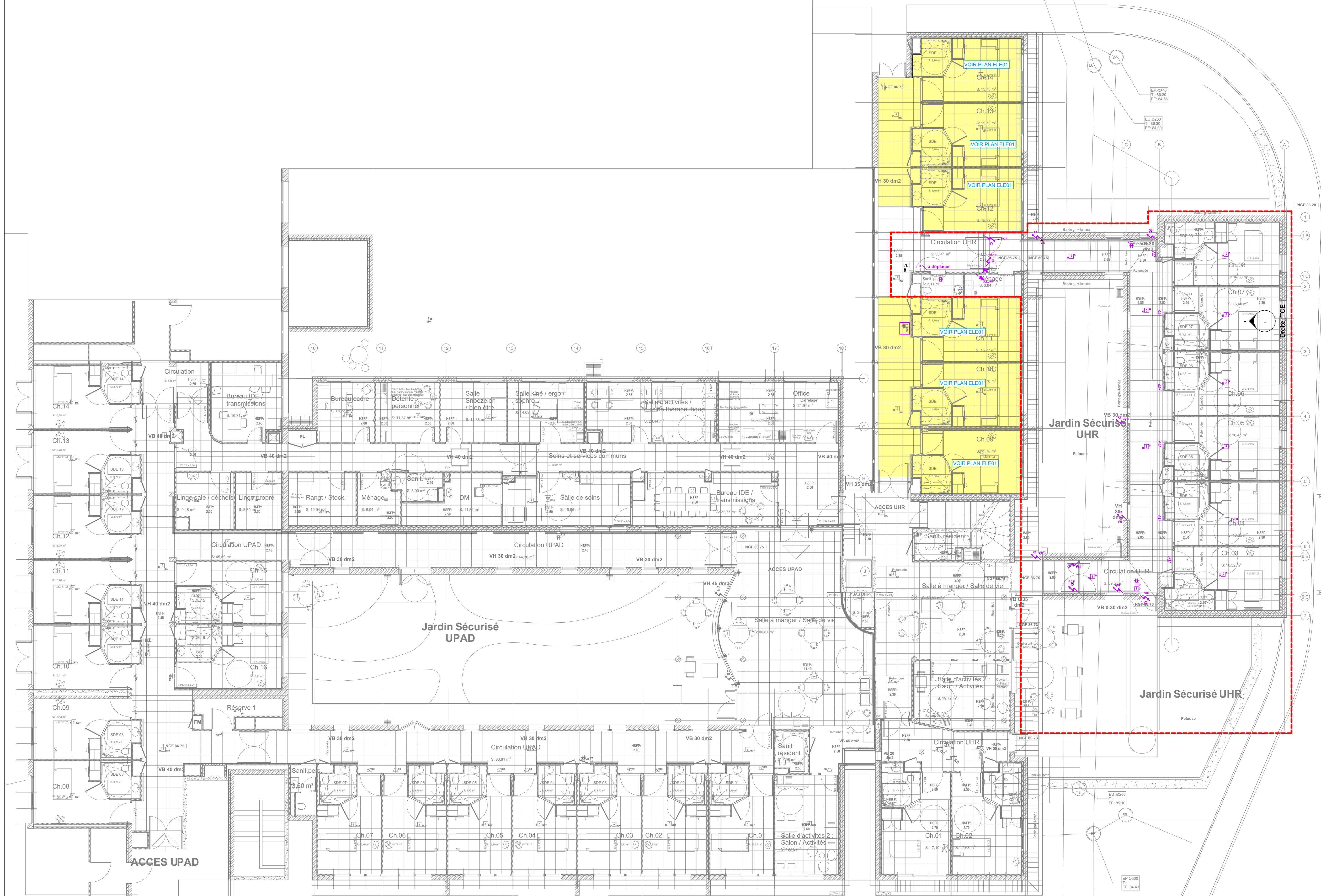

1 SSI - RDC - Phase 1

Echelle 1 : 100

LEGENDE SSI	
	Asservissement DAS NF B 61 937 pour porte coupe-feu
	Asservissement DAS NF B 61 937 pour volet de désenfumage (VB - volet bascu, VH - volet haute)
	Asservissement DAS NF B 61 937 pour déverrouillage porte issue de secours
	Déclencheur manuel adressable à membrane déformable avec couvercle transparent rotatable
	Diffuseur sonore d'alarme incendie
	Indicateur d'action de détection incendie
	Diffuseur sonore d'alarme générale
	Détecteur optique de fumée adressable
	Détecteur thermique adressable
	Travaux en Tranche Ferme
	Travaux de restauration en Tranches optionnelles



3IA S.A.S.  
Tours  
8 rue du Pré de l'Essart  
37000 TOURS  
Tél. : +33 (0)2 47 48 80 48  
www.3ia.fr

Centre Hospitalier Jean  
Pagès

28 Avenue du Clos Mignot  
37 230 LUYNES

## Projet d'aménagement des unités UPAD et UHR

28 Avenue du Clos Mignot  
37 230 LUYNES

Architecte  
**Agence IVARS & BALLET**  
Architectes associés  
19 rue Jules Chaurand  
37000 TOURS  
Tél. : 02 47 61 36 37

BE Contrôle  
**SOCOTEC TOURS**  
2 Allée du Petit Cher  
37 550 ST AVERTIN  
Tél. : 02 47 70 40 00

### Plan SSI RDC Phases 1 et 2

Date	Rév.	Type de modification	Edn.	Dessiné par
14/03/25	0	Rendu DCE	1 - 100	3IA

N° AFFAIRE	PHASE	TYPE	NIVEAU	ZONE	LOT	N° PLAN	IND.
23-544TOU	DCE	PLN	R0	TZ	ELE	SSI01	0